



Ayuntamiento de Alcorcón

PLAN DE MOVILIDAD SOSTENIBLE COVID19

# CONSEJOS CIRCULACIÓN PEATONAL

#AlcorcónEstáContigo

- ➔ Paseos seguros
- ➔ Mantener la distancia interpersonal
- ➔ Proteger a la población
- ➔ Evitar la propagación del virus

## Calles con único sentido de circulación

Circular por la derecha si se camina en el mismo sentido del tráfico y por la izquierda si se circula en sentido contrario al tráfico

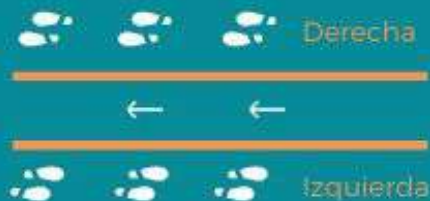

## Calles con más de un sentido de circulación

Circular en el mismo sentido que el tráfico

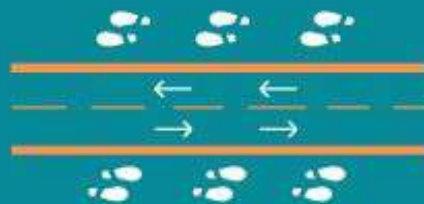

## Evitar el tránsito en las pasarelas

Pasarelas de Cercanías C-5, Bellas Vistas y Parque de las Presillas (en este caso, cerciorarse de que no existen peatones en sentido contrario).





Ayuntamiento de Alcorcón

PLAN DE MOVILIDAD SOSTENIBLE COVID19

# PEATONALIZACIÓN TEMPORAL DE CALLES

PARA GARANTIZAR LA  
DISTANCIA DE SEGURIDAD  
INTERPERSONAL

#AlcorcónEstáContigo

## ➔ BICICLETAS (USO PRIORITARIO)

Podrá realizar recorridos  
circulares (uso de glorietas  
para favorecer el cambio  
de sentido)

## ➔ PEATÓN

Podrá circular por un vial  
de mayor anchura

SERÁ NECESARIO RESPETAR  
LAS MEDIDAS DE SEGURIDAD

## RONDA DE LAS NACIONES UNIDAS



Esta peatonalización temporal no afectará  
a las líneas de autobús

Desde calle Mestizaje hasta glorietta calle  
Martin Luther King (ambos sentidos)

## De 7 a 23 h

## Sábado y domingo



Ayuntamiento de Alcorcón

PLAN DE MOVILIDAD SOSTENIBLE COVID19

# PEATONALIZACIÓN TEMPORAL DE CALLES

PARA GARANTIZAR LA  
DISTANCIA DE SEGURIDAD  
INTERPERSONAL

#AlcorcónEstáContigo

## ➔ PEATÓN

Podrá circular por un vial  
de mayor anchura

## ➔ BICICLETAS

Podrá realizar recorridos  
circulares (uso de glorietas  
para favorecer el cambio  
de sentido)

SERÁ NECESARIO RESPETAR  
LAS MEDIDAS DE SEGURIDAD

## CALLE CARBALLINO

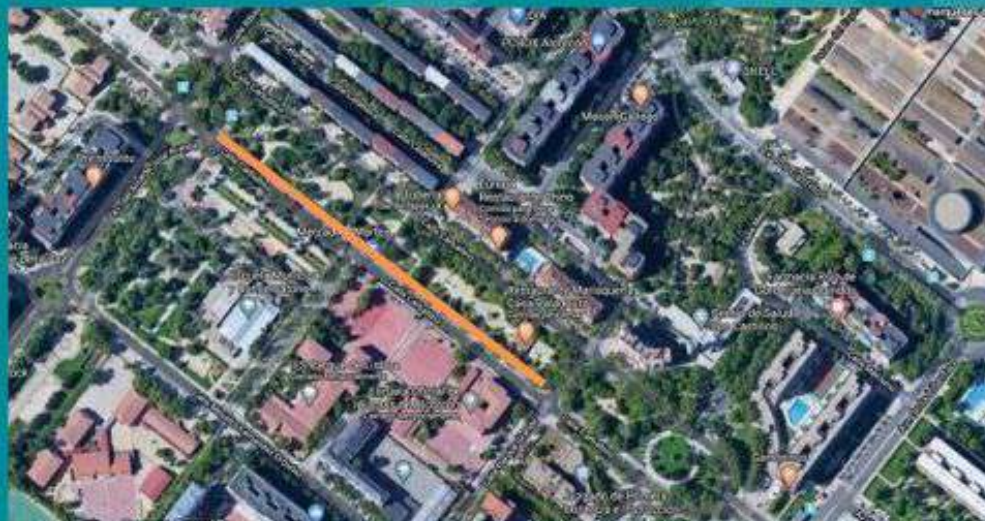

Esta peatonalización temporal no afectará  
a las líneas de autobús

Entre la avenida de Alcalde José Aranda  
y Calle Parque Grande

**De 7 a 23 h**

**Sábado y domingo**



Ayuntamiento de Alcorcón

PLAN DE MOVILIDAD SOSTENIBLE COVID19

# PEATONALIZACIÓN TEMPORAL DE CALLES

PARA GARANTIZAR LA  
DISTANCIA DE SEGURIDAD  
INTERPERSONAL

#AlcorcónEstáContigo

## ➔ PEATÓN

Podrá circular por un vial  
de mayor anchura

## ➔ BICICLETAS

Podrá realizar recorridos  
circulares (uso de glorietas  
para favorecer el cambio  
de sentido)

SERÁ NECESARIO RESPETAR  
LAS MEDIDAS DE SEGURIDAD

## AVENIDA DE LA LIBERTAD



La línea de autobús L2 se desplaza a la  
Avenida del Pinar

Entre la Avenida de Leganés  
y Calle Ministro Fernández Ordóñez,  
en ambos sentidos

## De 7 a 23 h

## Sábado y domingo